

## COORDINATE

44°63'20.65" N  
11°73'62.50" E



## LEGENDA

## Cavidotto di Alta Tensione a 36 kV

PSC Variante 2017 TAV. 3

RUE Variante 4 TAV. 1.3



## STATO DI FATTO

## STATO DI PROGETTO

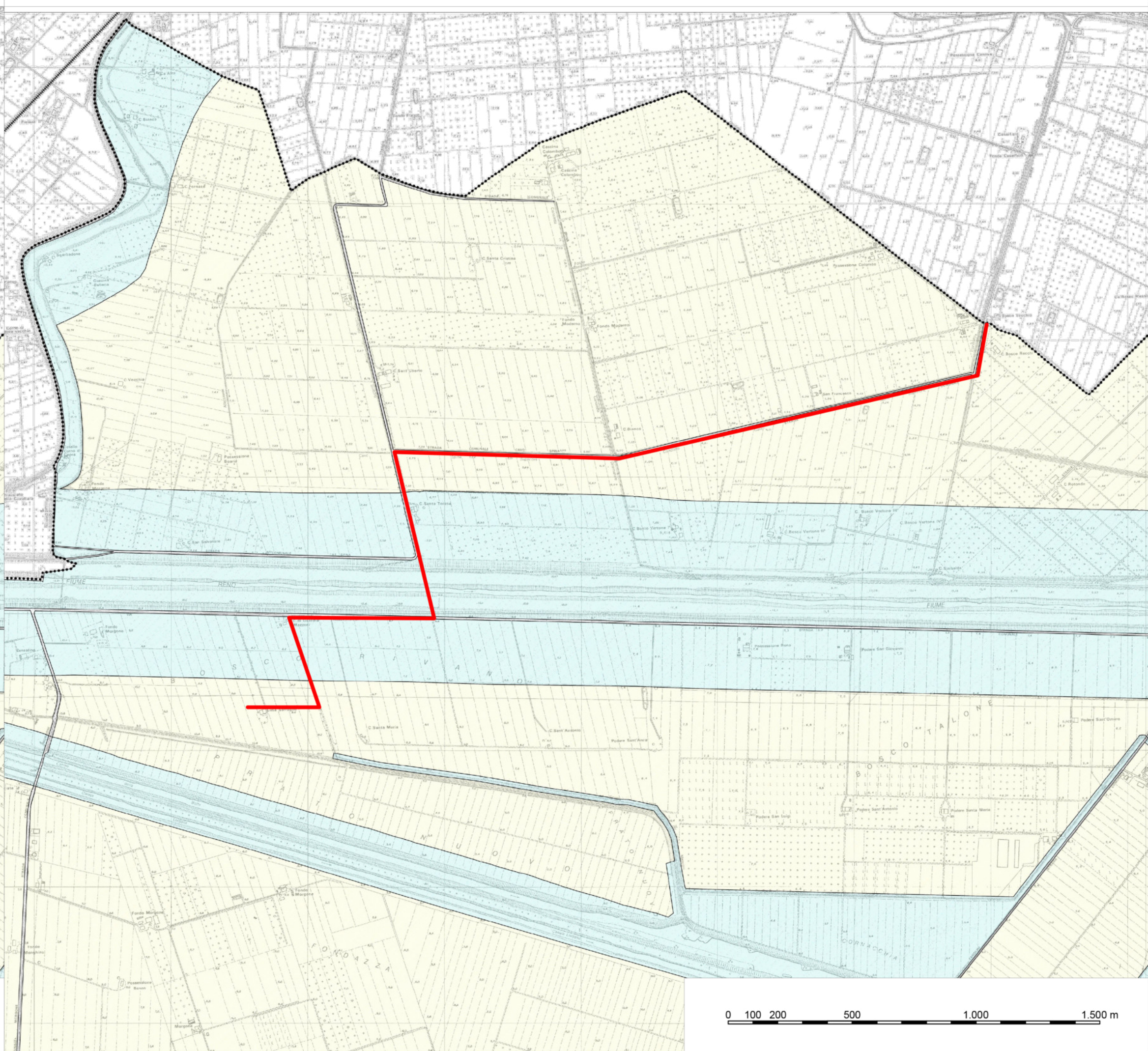
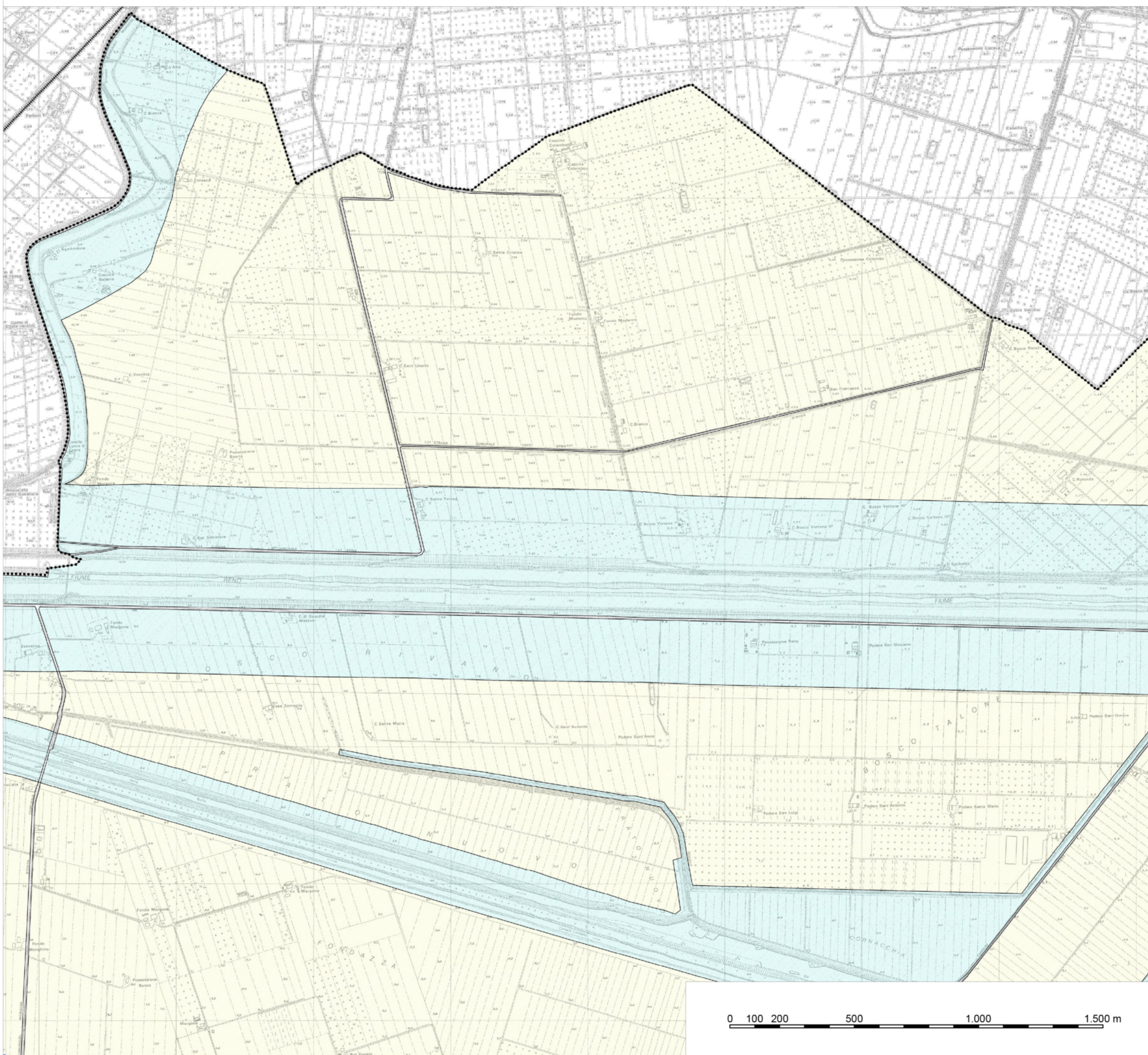

# IMPIANTO Agrivoltaico avanzato "MOLINELLA"

Realizzazione di un impianto agrivoltaico di tipo avanzato e relative opere di connessione alla RTN con potenza in immissione pari a 25,00 MW da ubicarsi nel Comune di Molinella (BO)

**REGIONE EMILIA ROMAGNA**

COMUNE DI MOLINELLA (BO)

COMUNE DI ARGENTA (FE)

COMUNE DI PORTOMAGGIORE (FE)

**ELABORATO:** Inquadramento del percorso del cavidotto  
Comune di Molinella (BO) - Piano Strutturale Comunale Variante 2017

FORMATO	CODICE ELABORATO	SCALA
A1	FL_MOL_R.24.2	1:15.000

**COMMITTENTE:**  
**MOLINELLA ENERGY S.R.L.**  
Via Morgone n.14 – 40062 Molinella (BO)  
P.I. 04243221209

**PROGETTISTI:**

**Flo.Ren S.R.L.**  
Via Giorgio Baglivi 3 - 00161 Roma (RM)  
P.IVA e C.F. 14140331001  
info@florenweb.com



Thru Co.  



investimenti e servizi

**PALMA INVESTIMENTI e SERVIZI S.r.l.**  
Viale del Monte Oppio, 24 - 00184 Roma (RM)  
P.IVA e C.F. 10530381002  
info@palmainvestimenti.it

REV.	DATA	DESCRIZIONE
00	03-26	
REDATTO		VERIFICATO
V.S.		F.D.
		APPROVATO
		F.G.C.